

# ESTACION SALGUEIROS

Eduardo Souto de Moura

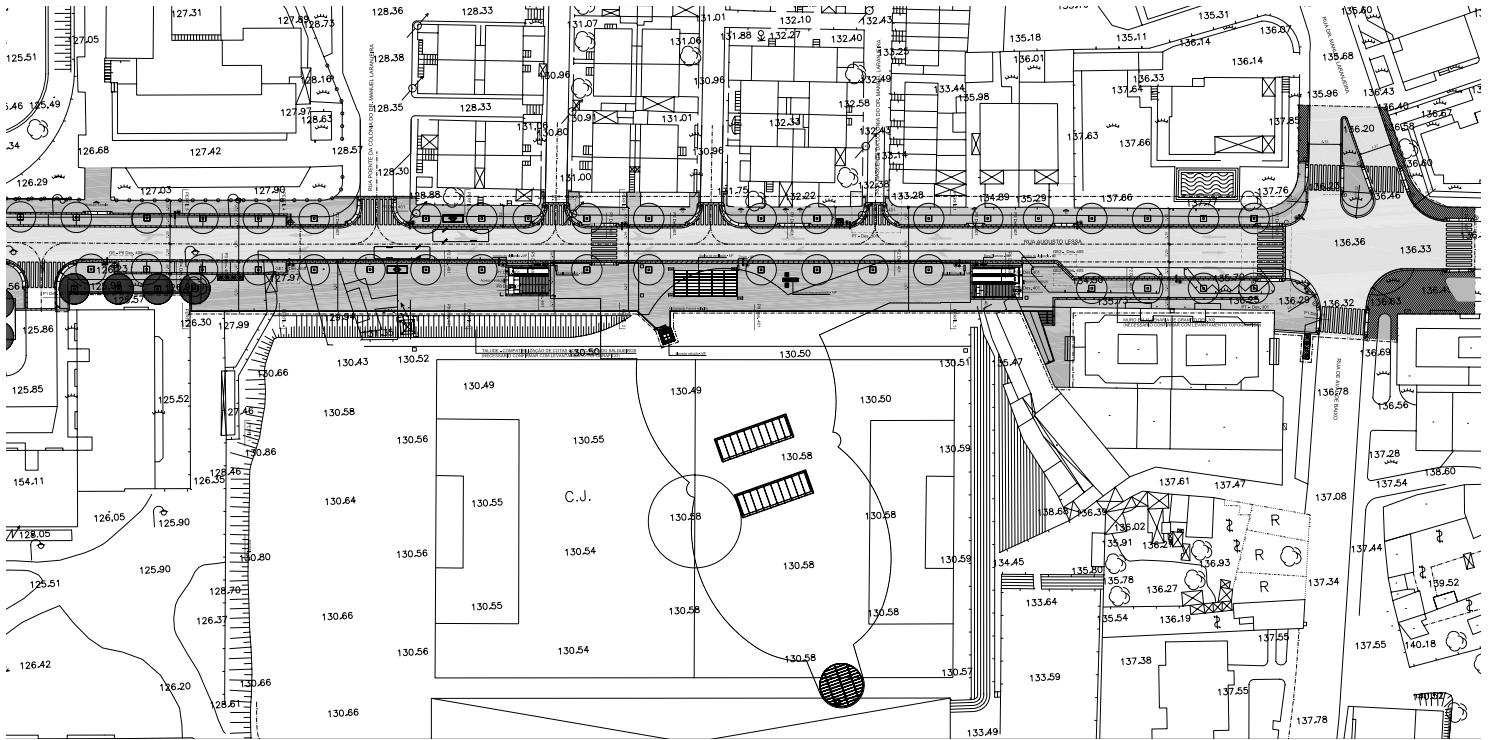

Planta de acceso



La estación de Salgueiros se sitúa en el actual campo de fútbol dentro de la estructura urbana de la freguesía de Paranhos, para el que no existe ningún proyecto de ocupación de superficie. La estación es de tipo M1, es decir, toda la estación está realizada con el sistema *cut and cover*. La estación de Salgueiros tiene cinco niveles.

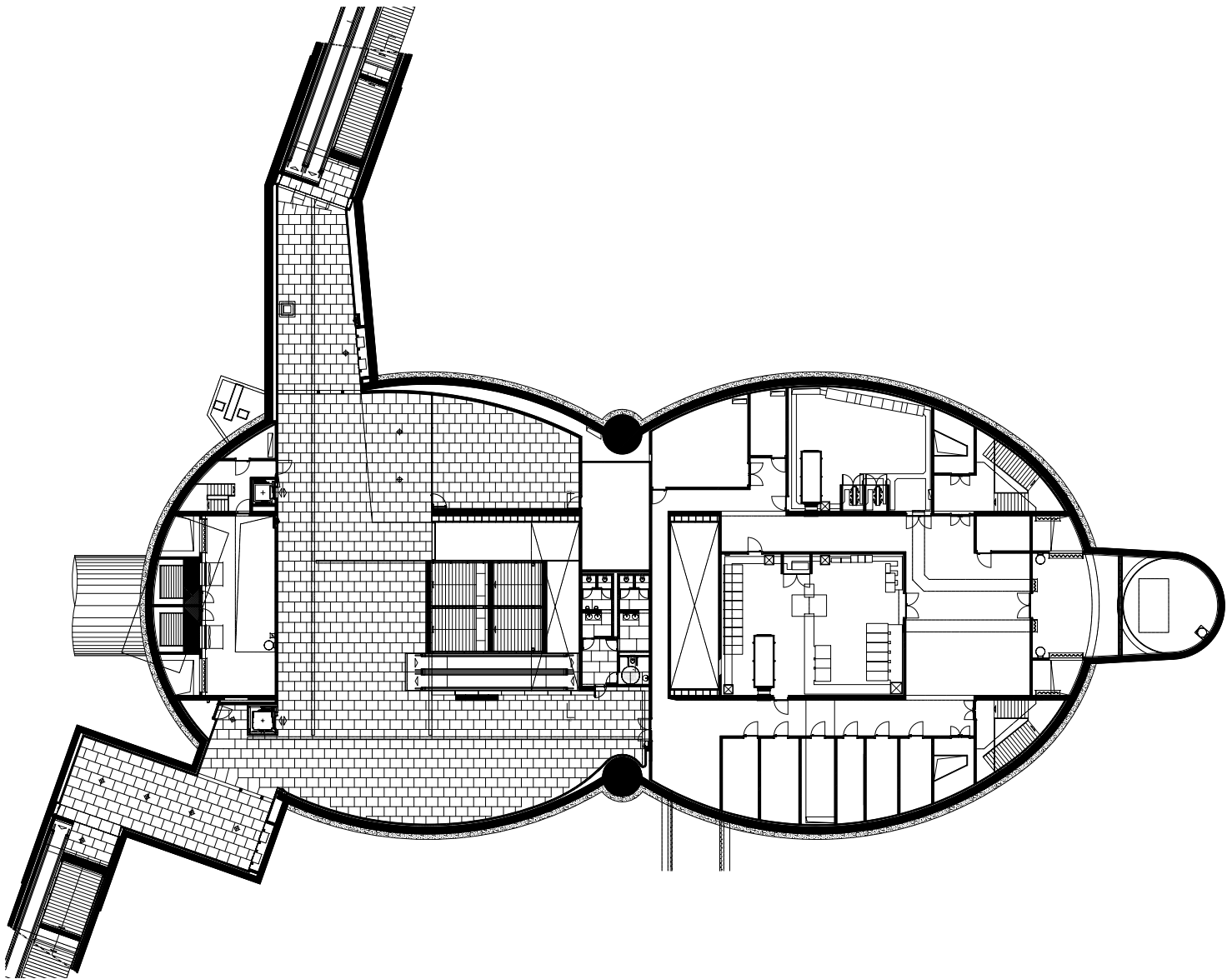

Planta -1

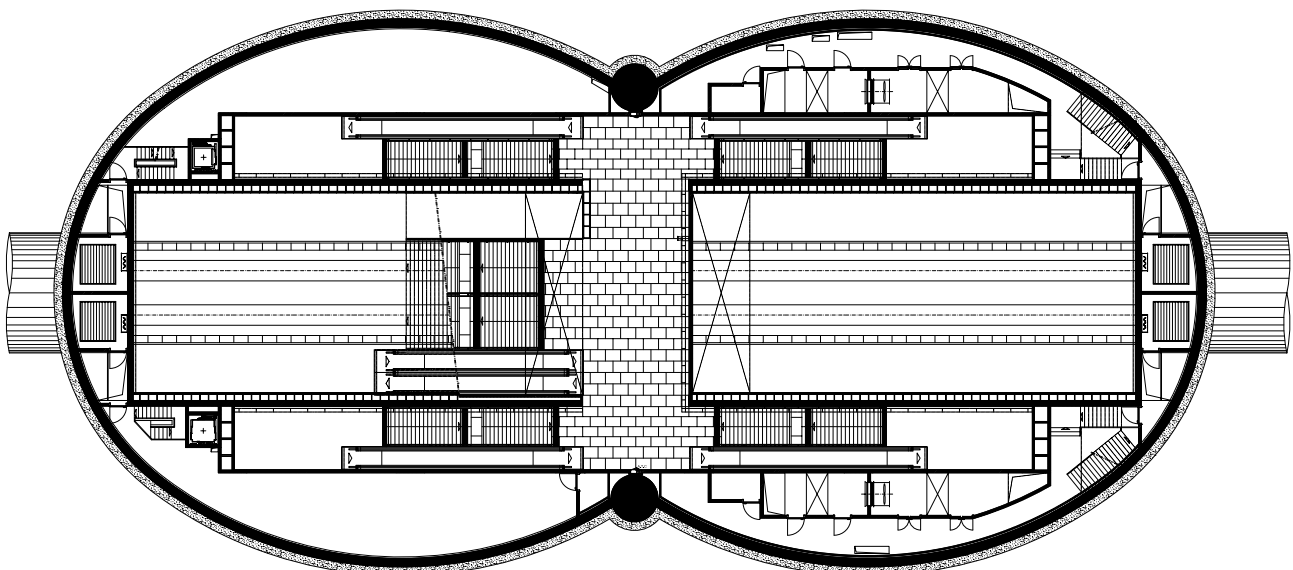

Planta -2



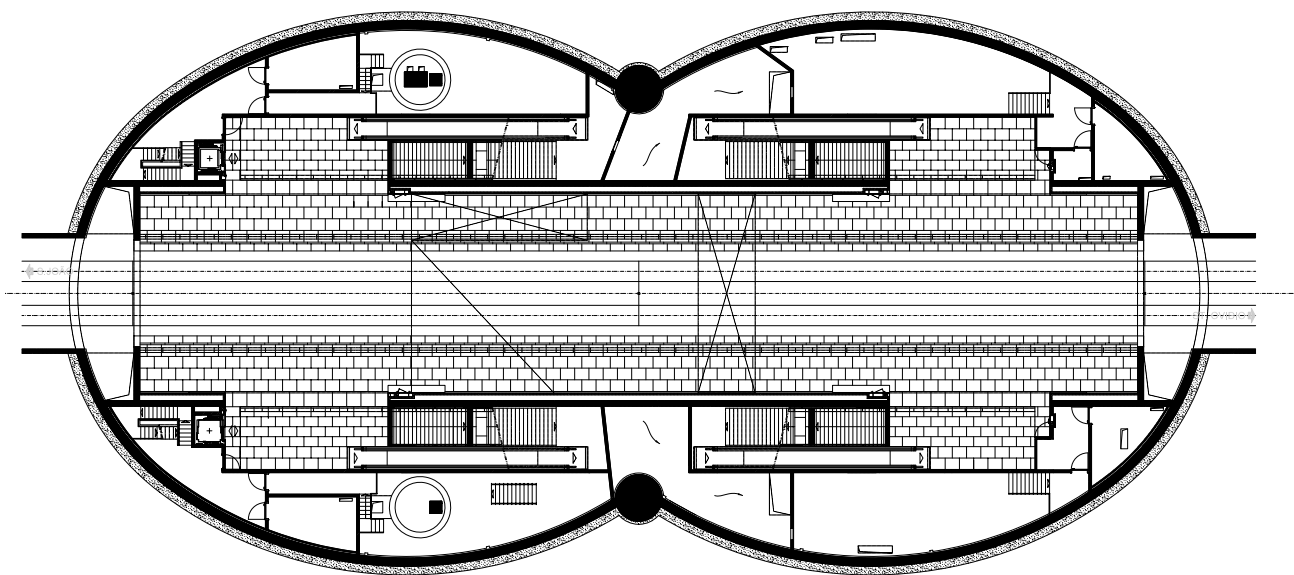

Planta -3



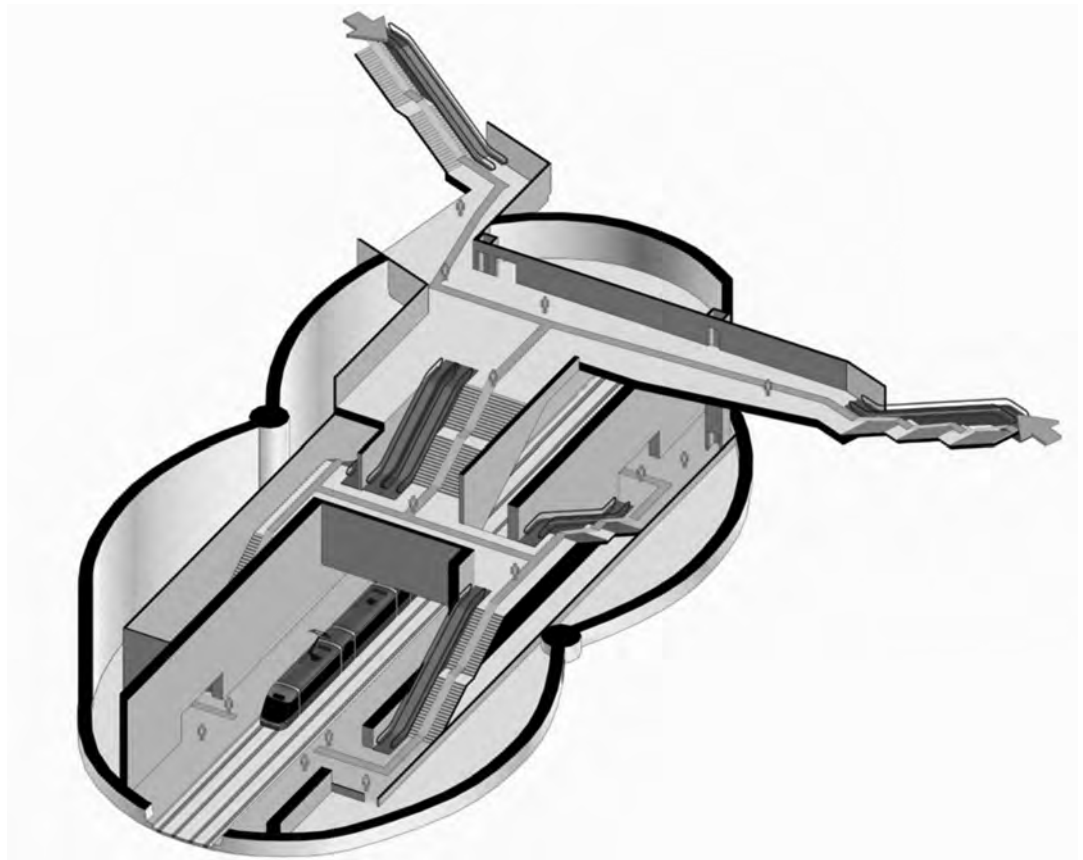
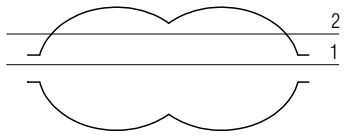

Axonométrico

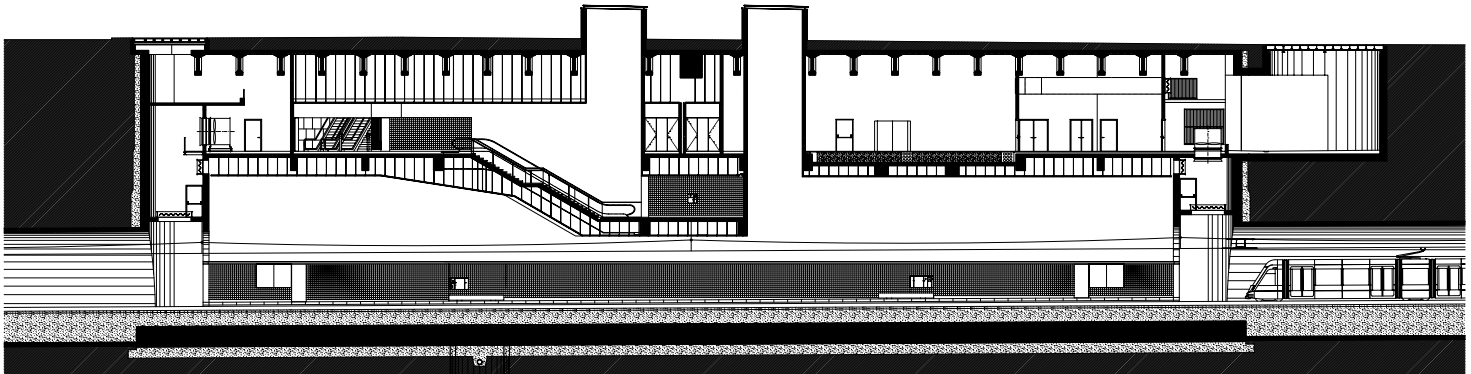

Sección 1

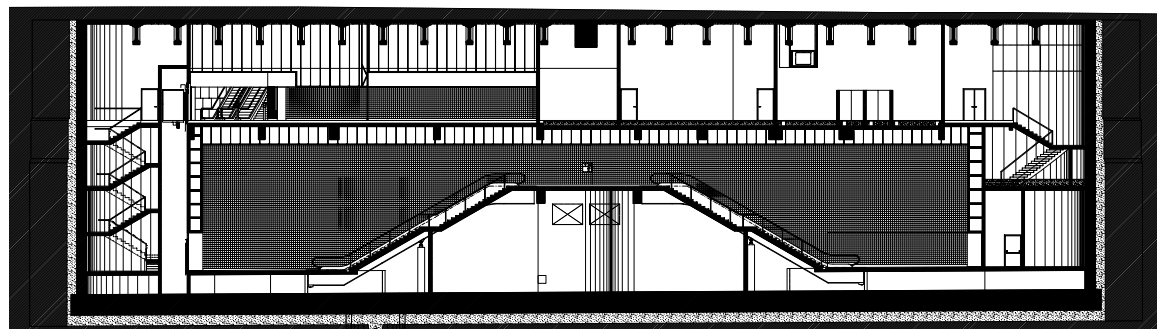
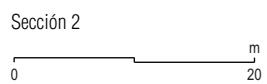



**Eduardo Souto Moura**, entre los años 1974 y 1979, colabora con el arquitecto Álvaro Siza Vieira. En 1980 se licencia como arquitecto por la Escuela Superior de Bellas Artes de Oporto y ese mismo año inicia su actividad como profesional liberal. Un año más tarde, en 1981, comienza como Ayudante de Arquitectura en la Facultad de Arquitectura de la Universidad de Oporto. Es profesor invitado en la Facultad de Arquitectura de París-Velleville en el año 1988; en 1989 será profesor invitado en las Escuelas de Arquitectura de Harvard y Dublín; en los años 1990 y 1991, profesor invitado en Zurich y en 1994 en la Escuela de Arquitectura de Lausanne. En 2011 fue galardonado con el Premio Pritzker.