

## *D. Antonio García Valcarce, Arquitecto Honorario.*

CONSEJO SUPERIOR DE LOS COLEGIOS DE ARQUITECTOS DE ESPAÑA.  
ACUERDOS DEL PLENO ORDINARIO DEL 11 Y 12 DE ENERO DE 1990.

Conceder la distinción de Arquitecto Honorario por el Consejo Superior de los Colegios de Arquitectos de España a D. Antonio García Valcarce porque "a sus excepcionales cualidades humanas, se añade una extraordinaria formación tecnológica, reconocida en los ámbitos científicos más cualificados; de su esfuerzo y aportación en el campo de la Arquitectura destacan sus iniciativas en el desarrollo de las tecnologías constructivas, desde la investigación y la innovación, así como su intenso magisterio entre los Arquitectos".

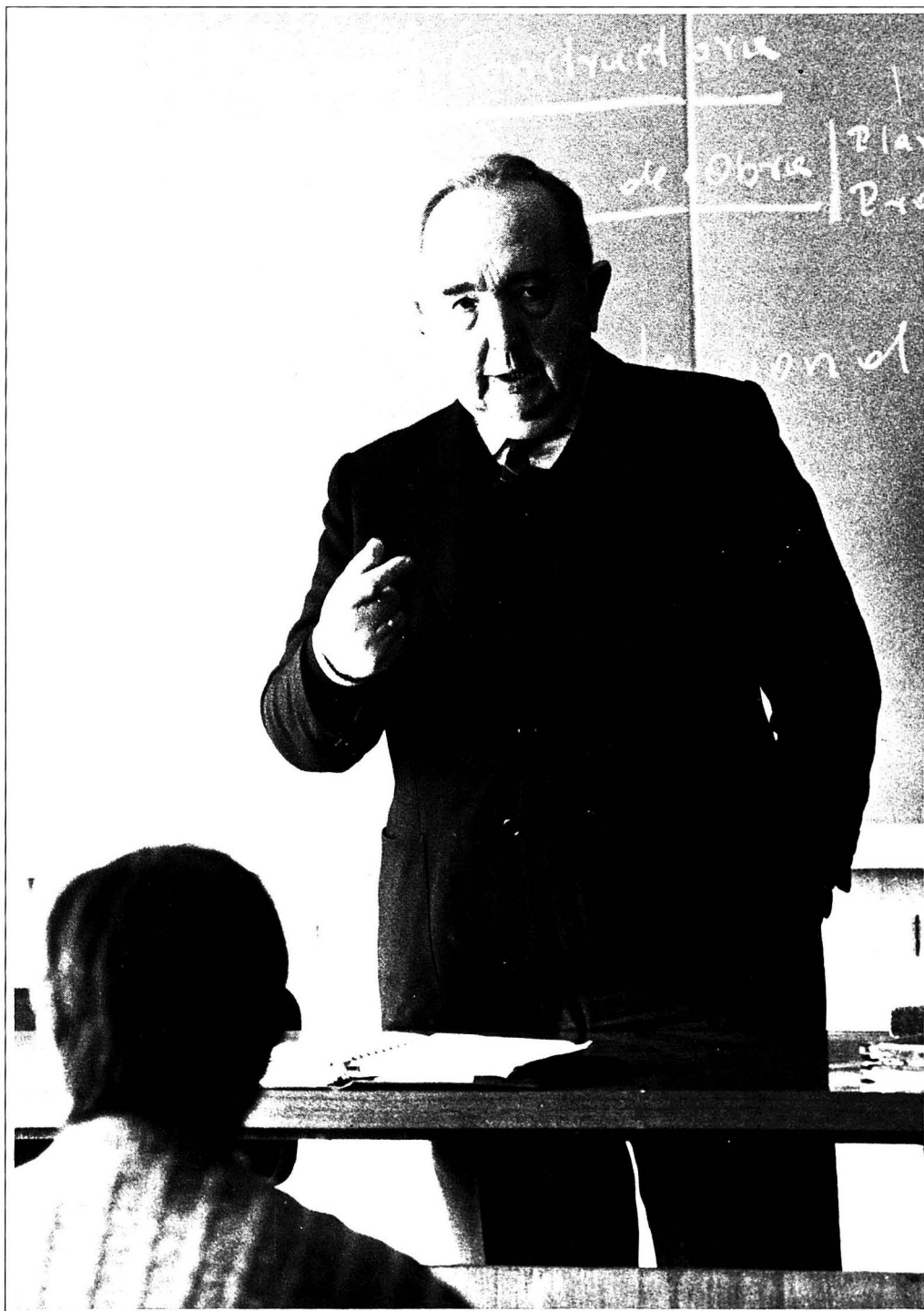

**Don Antonio García Valcarce**, Prof. Ordinario de Construcción y Subdirector de la Escuela de Arquitectura de la Universidad de Navarra, ha sido nombrado «Arquitecto Honorario» por el Consejo Superior de los Colegios de Arquitectos de España.

Esta es la 2ª vez que se concede dicha distinción. El pasado año recayó en la persona del escultor Eduardo Chillida.

El Consejo Superior de los Colegios de Arquitectos de España otorga este premio «*con el fin de distinguir, en vida, la actividad profesional y el quehacer de aquellas personas que no siendo arquitectos, destacan por su sensibilidad artística y por su preparación técnica, digna de alabanza en los diversos campos de edificación*». Esta distinción permite al premiado formar parte de los jurados de los concursos de construcción, ocupando los puestos que se reservan a las personas que no sean arquitectos.

Nació en Sta. María de Ordás (León) en 1921. Está casado con María Isabel Rementería y tienen siete hijos.

Ingeniero de Montes (1947) y Doctor Ingeniero (1963) por la Escuela T.S. de Montes de Madrid. Es Catedrático del Grupo XXV "Construcción III" de la Escuela T.S. de Arquitectura de Sevilla (1971).

Profesor y maestro de muchas personas, D. Antonio siempre ha estado ligado a la enseñanza e investigación. Primero como profesor de Matemáticas. Desde 1963, como Profesor Adjunto y Profesor Encargado de Cátedra, como Catedrático Numerario y como Director del Departamento de Construcción de la Escuela T.S. de Arquitectura de Sevilla.

A lo largo de su labor docente en Sevilla ha dirigido numerosas Tesis Doctorales, cursos de Post-graduados y trabajos de investigación. Fue fundador y colaborador de la revista "Cuadernos de Construcción", editada desde el Departamento que dirigía. Ha sido cofundador, como representante de la misma Escuela, de la Fundación "Codificación y Banco de Precios de la Construcción" surgida en 1982.

En dos ocasiones (1971-75 y 1980-82) ha sido Subdirector de la misma Escuela y Vicerrector de la Universidad Hispalense desde 1982 hasta su venida a Pamplona en octubre de 1985.

En la Escuela T.S. de Arquitectura de la Universidad de Navarra, D. Antonio García Valcarce se encarga de la asignatura "Construcción IV", colabora en la de "Organización de Obras y Empresas" y en la de "Deontología". Actualmente, es el Director del Departamento de Edificación (Secciones de Construcción, Estructuras e

Instalaciones). Dirige Tesis Doctorales, ha dado diversos Cursos de Doctorado, cursos de Post-graduados y Seminarios.

Dirige e imparte clases en el Curso Superior de Edificación organizado por segunda vez en esta Escuela, y es el fundador y director de esta "Revista de Edificación. R.E."

Desde que terminó su carrera ha desarrollado un extenso trabajo profesional, ligado a empresas de construcción como: AGROMAN, EDIFICIOS Y OBRAS S.A., ALMENDI E.C.S.A; director general de HISPANO-CONSTAIN S.A., (posteriormente HISPANO-ALEMANA DE CONSTRUCCIONES) e ingeniero delegado de NADAL DELEW CATHER INTERNATIONAL (N.D.I.), empresa originaria de Chicago. También ha sido promotor de empresas como: las inmobiliarias LUJAN S.A. y LIJAR S.A., SACOM S.A. de construcciones metálicas y SAHOR S.A. de hormigones. Asimismo, ha sido socio fundador e ingeniero consultor de ARQUINDE A.I.A. (Arquitectos e Ingenieros Asociados) y de ARQUINDE S.A.

Entre las obras que dirigió y/o colaboró en sus proyectos, se encuentran: astilleros, centrales térmicas, fábricas de cementos, naves industriales y complejos bodegueros; conducciones de agua, estaciones depuradoras y obras de urbanización; mercados e hipermercados; residencias sanitarias, edificios de oficinas, colegios y varios miles de viviendas de todo tipo.

D. Antonio García Valcarce está en posesión de la Encomienda de la Orden del Mérito Civil, concedida EN 1962 como representante de los trabajadores en premio a la labor de construcción de albergues provisionales con motivo de las grandes inundaciones del Tamarguillo (Sevilla). También de la Encomienda de Alfonso X el Sabio, concedida en 1982 por el Ministro D. José María Maraval a propuesta del Rectorado de la Universidad de Sevilla.

Tras recibir ese nombramiento, el profesor García Valcarce ha señalado que «*en toda distinción, supone siempre una gran alegría ver que hay gente generosa que premia los méritos que uno administra*».

Hasta ahora, lleva 26 años dedicados generosamente en Escuelas de Arquitectura a la formación profesional y humana de los alumnos.

El Profesor García Valcarce lleva recorrido a sus espaldas un largo y fecundo camino profesional y docente en el campo de la Edificación, destacando notablemente en este trabajo tanto por su sentido común y su buen hacer, como por su espíritu de servicio constante a los demás.

¡Es una inmensa suerte estar a su lado! ¡Gracias D. Antonio por seguir dedicándonos su vida!

**Q**uiero Antonio:

Cuando me llamaron a mi estudio de Barcelona, desde la Escuela de Pamplona, dándome la noticia de que el Consejo Superior de los Colegios de Arquitectos de España te había nombrado Arquitecto Honorario, tuve gran alegría, mezclada al mismo tiempo con un cierto complejo de vergüenza por saber que no habíamos sido nosotros, los de la Escuela de Pamplona, quienes habíamos hecho tal inimaginable, como acertada, propuesta.

Pero el disgusto duró muy poco, ya que inmediatamente me percaté de que al proceder la propuesta del Campo Colegial, tenía mucho más mérito que si hubiese surgido de tus compañeros de Claustro o de la Dirección del Centro en donde desarrollas tu actividad docente, en cuyo caso siempre puede suponerse que prive el amiguismo o el muy comprensible afecto personal.

La alegría por tanto, fué mucho mayor después de estas consideraciones, pues con dicho nombramiento se había logrado: que una persona que tanto y tan bien había trabajado en el campo de la Arquitectura, tuviese el título que corresponde a su actividad profesional y, mucho mejor, si esto se había adquirido honoríficamente.

Para nosotros, la Escuela y tus amigos, esto constituye una satisfacción muy grande y un honor para la profesión, ya que no ingresan todos los días en nuestro gremio personalidades como la tuya.

Paradójicamente, todos te hemos felicitado por haber sido nombrado Arquitecto, cuando en realidad, somos nosotros los que nos tenemos que felicitar por tener como compañero a un Ingeniero de Montes, tan prestigioso y tan enterado y entregado a la Arquitectura como tú.

El que se te haya nombrado Arquitecto, no quiere decir que ahora tengas una categoría profesional superior a la que ya tenías, y que por llamarte como nosotros hayas subido al escalón de oro en el podium de los técnicos de la construcción. Lo que verdaderamente representa este nombramiento es el deseo unánime de que una persona como tú, con tus conocimientos, tu ejecutoria, tu humanidad bondadosa y tu ejemplaridad moral, entre en nuestro gremio arquitectónico para prestigiarlo y enriquecerlo.

Nos damos pues la enhorabuena por el hecho insólito de haber obtenido el Título de Arquitecto de España un muchacho, algo mayor, como tú, que se ha saltado los seis cursos y el Proyecto Fin de Carrera, gracias a ser lo que eres: una persona verdaderamente extraordinaria y querida.

¡Bienvenido Antonio, como colega, a una Escuela que ya era la tuya y en la que estabas por muy reconocidos méritos propios!

Leopoldo Gil Nebot.